

# PROGRAMMA RILEVAZIONE E ACCERTAMENTO DANNI CAUSATI DALLA FAUNA SELVATICA ALLE COLTIVAZIONI AGRICOLE

*MANUALE D'USO*



Febbraio 2024

*Dott.For. Umberto Cavini*

# Descrizione del Programma

Il programma per la richiesta e il trattamento completo delle richieste danni causati dalla fauna selvatica denominato “AGRISURVEY” si pone l’obiettivo di standardizzare i processi di formazione delle domande di indennizzo fino alla completa definizione dell’entità del danno subito e del conseguente ammontare del risarcimento determinato al termine del procedimento peritale.

Rispetto ai consueti archivi messi a punto, il software di cui si tratta in questo manuale, oltre a consentire una completa archiviazione delle richieste inoltrate dagli agricoltori e degli esiti delle perizie elaborate dai tecnici incaricati dagli ATC, riesce a conferire maggiore trasparenza e dinamicità ai sopralluoghi di campo oltre a favorire un accertamento più consono alle moderne esigenze di valutazioni peritali georeferenziate e supportate da strumenti ortofoto-cartografici.

Nel corso dello svolgimento del procedimento verranno trattati i passaggi cui i diversi operatori si troveranno, ciascuno per il proprio ruolo, ad affrontare.

- 1- ACCESSO AL SISTEMA E RILASCIO CREDENZIALI PERSONALIZZATE;
- 2- REGISTRAZIONE AZIENDA AGRICOLA RICHIEDENTE;
- 3- INSERIMENTO DELLA DOMANDA;
- 4- ASSEGNAZIONE DELLA DOMANDA AL TECNICO INCARICATO;
- 5- ELABORAZIONE DELLA PERIZIA IN CAMPO, FIRMA ED ACCETTAZIONE DA PARTE DEL RICHIEDENTE.

## **1- ACCESSO AL SISTEMA E RILASCIO CREDENZIALI PERSONALIZZATE**

L'accesso al sistema avviene attraverso il seguente indirizzo:

**www.agrisurvey.it**

La pagina di accesso si presenta come nella figura 1.

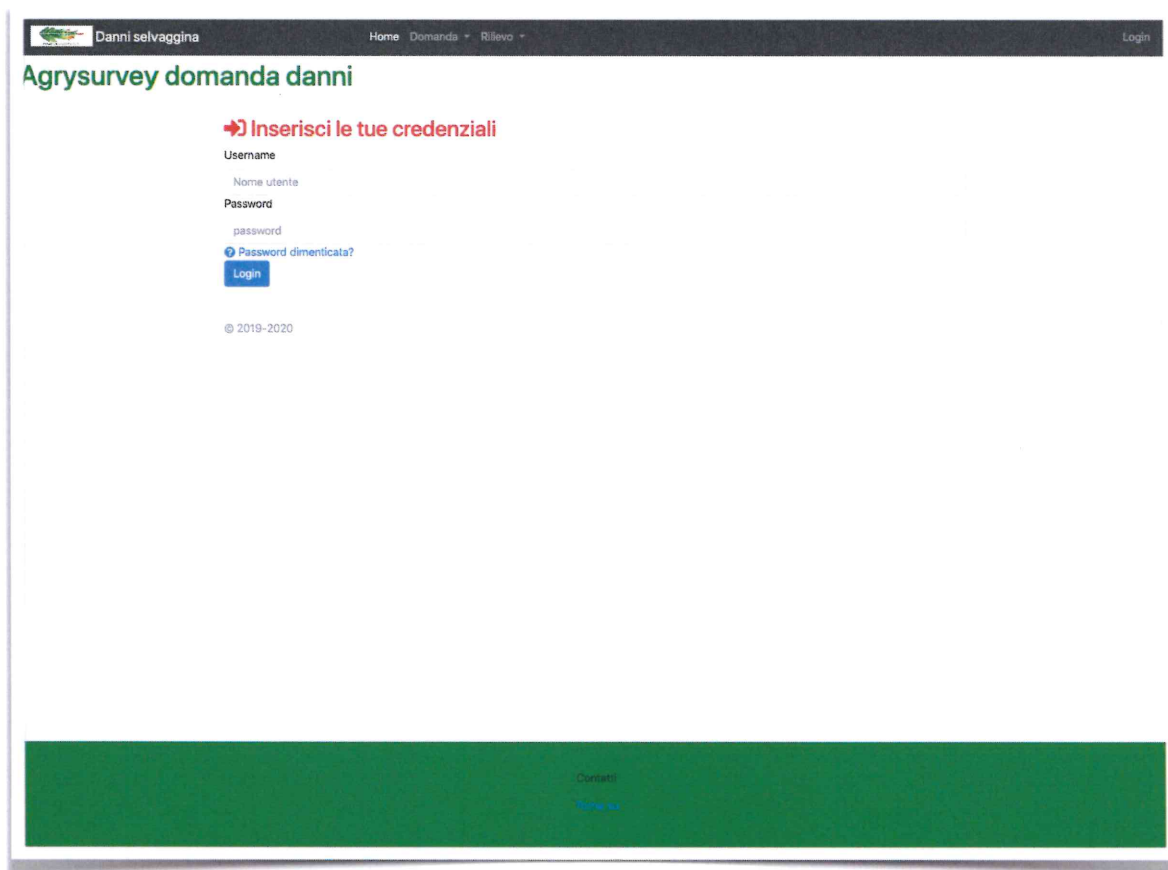

The screenshot shows the login interface for 'Danni selvaggina'. At the top, there is a navigation bar with 'Home', 'Domanda', and 'Rilevo' menus, and a 'Login' link. The main heading is 'AgriSurvey domanda danni'. Below this, a red arrow points to the text 'Inserisci le tue credenziali'. The form includes fields for 'Username' (with a sub-label 'Nome utente') and 'Password' (with a sub-label 'password'). A link for 'Password dimenticata?' is located below the password field. A blue 'Login' button is positioned at the bottom of the form. At the bottom of the page, there is a green footer bar containing the text '© 2019-2020' and a 'Contatti' link.

Figura 1- Schermata di accesso al sistema

Ciascun utente abilitato ed in possesso di credenziali di accesso rilasciate dall'amministratore di sistema, potrà accedere a seconda del proprio specifico ruolo (agricoltore, CAA, rilevatore).

Le credenziali di accesso dovranno essere richieste all'amministratore di sistema mediante specifica domanda inoltrata all'ATC di competenza che dovrà autorizzare l'accesso ed il ruolo specifico.

## **2- REGISTRAZIONE AZIENDA AGRICOLA RICHIEDENTE**

L'operatore OO.PP.AA. ovvero l'azienda agricola richiedente, una volta ottenute le proprie credenziali di accesso potrà creare la propria anagrafica. Una volta registrate, le Aziende potranno accedere al sistema mediante la propria *username* che corrisponde al Codice Fiscale e la *password* scelta in sede di registrazione dell'Azienda Agricola.

Ogni volta che vi saranno le condizioni per presentare una nuova richiesta di risarcimento danni, dopo aver effettuato l'accesso al sistema, l'individuazione dell'Azienda avverrà mediante la digitazione del Codice Fiscale.

Cliccando nella schermata in alto sul pulsante **Domanda** si apre un menù a tendina dal quale occorre selezionare **inserisci agricoltore**.

Nella Figura 2 la schermata di accesso alla registrazione di aziende agricole.

The screenshot shows the 'Inserimento Agricoltore' registration form. The page header includes 'Agrysurvey Danni selvaggina', navigation links 'Home Domanda Rilevo', and user information 'Utente: Caa1 Logout'. The main title is 'Agrysurvey domanda danni' with sub-headers 'Inserisci domanda' and 'Inserisci agricoltore'. The form is titled 'Inserimento Agricoltore' and includes a 'Report' link. The form fields are as follows:

Codice Fiscale:	CF Agricoltore - obbligatorio
Nome:	
Cognome:	
Indirizzo email:	
Password:	<ul style="list-style-type: none"><li>• La tua password non può essere troppo simile alle altre tue informazioni personali.</li><li>• La tua password deve contenere almeno 8 caratteri.</li><li>• La tua password non può essere una password comunemente usata.</li><li>• La tua password non può essere interamente numerica.</li></ul>
Conferma password:	Inserisci la stessa password inserita sopra, come verifica.
Luogo di nascita:	
Data di nascita:	--- [ ] --- [ ] --- [ ]
Via:	
Comune di residenza:	
Telefono:	
Cellulare:	
Email PEC:	
P. IVA:	
Referente:	
Tel. referente:	
Nome azienda:	
Località:	
Comune Azienda:	
Azienda biologica:	Sconosciuto [ ]
Iban:	Iban per eventuale risarcimento

At the bottom of the form is an 'Invia' button. Below the form is a large green button labeled 'Conferma'.

Fig. 2- Schermata registrazione Azienda Agricola

La schermata che si apre consente di inserire i dati relativi al titolare/legale rappresentante dell'Azienda nonché i riferimenti più significativi ai fini dell'istruttoria successiva (IBAN, mail, pec, ecc.).

Il riconoscimento dell'Azienda avviene attraverso il codice fiscale del titolare/ Legale Rappresentante e pertanto attraverso di esso potrà essere provveduto all'inserimento delle richieste di risarcimento danni.

Da porre particolare attenzione nel trascrivere correttamente il **Codice Fiscale** e la **password** in quanto saranno necessari per l'accesso all'archivio da parte dell'impresa agricola richiedente vuoi per presentare le richieste di risarcimento che per la verifica dello stato di lavorazione in corso di ciascuna di esse.

Una volta completato l'inserimento, cliccando su **Invia**, si conclude il processo di registrazione dell'Azienda.

**La registrazione delle Aziende Agricole potrà essere fatta per la prima volta esclusivamente dalle OO.PP.AA.**

### **3- INSERIMENTO DELLA DOMANDA**

Sempre dalla pagina di cui al precedente paragrafo 2, si accede alla sezione per l'inserimento della richiesta danni selezionando in alto **Domanda** e quindi **Inserisci domanda** (Fig. 3a e 3b).

Il richiedente si identifica immediatamente attraverso il Codice Fiscale in quanto già precedentemente registrato.

Di seguito i dati oggetto di inserimento:

**Data del Danno**: si inserisce la data del giorno cui è stata per la prima volta verificata la presenza di danneggiamento da parte della fauna selvatica;

**Categoria Culturale**: nel menù a tendina dovrà essere selezionata la categoria in cui rientra la coltura danneggiata (Cereali, Oleoproteaginose, Vite, ecc.);

**Coltura e Varietà**: Si inserisce coltura (ad es. Grano) e la varietà (ad. es. Tenero);

**Superficie Totale Particelle (Ha)**: si inserisce la superficie totale delle particelle inserite in domanda;

**Superficie Coltivata**: si inserisce la superficie totale destinata effettivamente alla coltura oggetto di danneggiamento;

**% stima del danno**: si inserisce la presunta % di prodotto perduto a causa del danneggiamento da parte della fauna selvatica;

**Resa (Q.li/Ha, N°)**: si inserisce la produzione unitaria attesa, riferita all'ettaro di superficie;

**Stima quantità prodotto perso (Q.li, N°, ecc.)**: si inserisce la quantità stimata di prodotto perduto;

**Ipotetico valore del danno stimato dal dichiarante (€)**: si inserisce la stima dell'entità economica del danno subito e stimato;

**Numero piante danneggiate**: si inserisce l'eventuale danno meccanico subito da piante costituenti l'impianto e di cui si potrebbe rendere necessaria la sostituzione o una valutazione di danno permanente;

**Tipologia di piante oggetto di danneggiamento:** si inseriscono informazioni circa l'impianto danneggiato quali: specie, età media, se allevate a terra o in vaso, altezza media, ecc.);

**Fauna selvatica causa del danno:** si inseriscono le specie che presumibilmente hanno causato il danno alla coltura oggetto di richiesta di risarcimento;

08:58

Modifica danno | Amministrazione

Modifica utente | Amministrazione

agrisurvey.it/admin/domanda/danno/130/c

Gestionale selvaggina - Amministrazione

Pagina iniziale > Domanda > Danni > id: 130 - BRTGMN56S02D612Y

Modifica danno

STORIA VEDI SUL SITO

Richiedente: BRTGMN56S02D612Y

Fogli colpiti da danno:

Particella:

Comune:

Data del danno: Oggi

Categoria culturale danneggiata: Vite

Coltura e Varietà:

Superficie totale particelle (Ha):

Superficie Coltivata (Ha):

% stimata del danno: valore compreso tra 0 e 100

Resa Unitaria (Q.li/Ha, N, ecc.):

Stima quantità prodotto perso:

Ipotetico valore del danno stimato dal dichiarante:

Numero piante danneggiate:

Fig. 3a- Schermata di inserimento richiesta di risarcimento danni

**Opera di prevenzione:** si inseriscono le tipologie di azioni di prevenzione messe in atto al fine di contrastare i danni causati dalla fauna selvatica;

**Note:** si inseriscono eventuali ulteriori specificazioni sul sinistro, sulle cause dello stesso, ecc.;

08:58 94%

Tipologia di piante oggetto di danneggiamento:

età dell'impianto, altezza, caratteristiche se vivaio, ecc.

Fauna selvatica causa del danno:

Opere di Prevenzione:

Polizza assicurativa: **Sconosciuto** ▼

Azienda biologica: **Sconosciuto** ▼

Iban:

Iban

Note (facoltativo): **urgente!! Venerdì la cooperativa deve vender**

Stato pratica: **In lavorazione** ▼

CAA: **dif.dan** ▼

Centro di Assistenza agricolo

Rilevatore: **rilevatore1** ▼

ATC di competenza: **atc9** ▼

Mappale: Attualmente: **mappali/mappa\_f\_96.pdf**  Svuota  
Modifica: **Scegli file** Nessun file selezionato  
estratto di mappa in pdf

Documentopdf: Attualmente: **mappali/20200221141931006\_2.pdf**  Svuota  
Modifica: **Scegli file** Nessun file selezionato  
Documento di identità in pdf

Visurapdf: Attualmente: **mappali/DOC\_1305255800\_1.pdf**  Svuota  
Modifica: **Scegli file** Nessun file selezionato  
Visura catastale in pdf

Titolo possesso pdf: Attualmente: **mappali/DOC\_1305255800\_1\_3vjTVXV.pdf**  Svuota  
Modifica: **Scegli file** Nessun file selezionato  
Titolo di possesso in pdf

Foglio Particella da Catastale:

Inserire nel formato Comune foglio e particella del tipo : -Empoli 060 317- dove 060 è il foglio è 60 e 317 la particella

Fig. 3b- Schermata di inserimento richiesta di risarcimento danni

**Da porre particolare attenzione all'inserimento dei riferimenti catastali:** il sistema è in grado di reperire i fogli e le particelle catastali quindi, in prima istanza, si digita seguendo le indicazioni descritte nello spazio dedicato



all'inserimento di Comune, Foglio e Particella: **nome del comune, numero di foglio di tre cifre e numero di particella.**

Se la particella è presente nel sistema la stessa viene evidenziata immediatamente al di sotto del riquadro di inserimento. Nel caso non sia presente in archivio è necessario inserire negli spazi dedicati: comune/i, foglio/i, particella/e ed allegare la mappa catastale nell'apposito spazio denominato **Estratto di Mappa.**

Una volta terminata l'operazione si seleziona invia e la procedura di richiesta di risarcimento danno è conclusa.

### **3- INSERIMENTO DI FILE ALLEGATI**

L'inserimento degli allegati avviene selezionando le varie voci (Mappali, Documento, Visura, Titolo di possesso) ed allegando il file del documento di riferimento. Di seguito la specifica dei documenti necessari al completamento della pratica:

**Mappali**: si deve intendere la mappa delle particelle interessate dalla richiesta di risarcimento danni;

**Documento**: si deve intendere il documento di identità valido del richiedente;

**Visura**: si deve intendere l'elenco delle particelle catastali oggetto di richiesta di risarcimento;

**Titolo di Possesso**: si deve intendere il documento che attesta il possesso dei terreni su cui sono presenti le coltivazioni oggetto di richiesta di risarcimento (contratti di affitto, comodato, ecc.). Qualora dalla visura catastale fosse palese la proprietà dei terreni da parte dell'azienda richiedente il titolo di possesso potrà essere omesso.

### 3.1 INFORMAZIONI SULLO STATO DELLA PRATICA

L'operatore che ha inserito la richiesta di risarcimento danni o lo stesso titolare dell'azienda interessata possono verificare lo stato della pratica accedendo al sistema con le proprie credenziali. Una volta provveduto all'accesso al sistema la schermata che si apre mostrerà l'elenco delle richieste danni inserite con le proprie credenziali di accesso con i diversi codici fiscali utilizzati (Fig. 4).

**Riepilogo delle domande di tua competenza.**  
 I Rilevatori visualizzano la lista ma non possono accedere ai dettagli in quanto non proprietari della domanda.  
 Se i rilevatori vogliono vedere i dettagli della domanda devono [cliccare qui](#)

id pratica	Richiedente	Valore danno	data inserimento	stato	part. inserite
24	NRDMRC5M230696B	€ 0	06 Ottobre 2019	lavorazione	3
25	NRDMRC5M230696B	€ 0	06 Ottobre 2019	lavorazione	4
26	CLVNTN86A17E25K	€ 0	06 Ottobre 2019	lavorazione	3
27	MRZBRT5L032133Q	€ 0	06 Ottobre 2019	lavorazione	3
28	NCDPLA63H02G09UP	€ 0	06 Ottobre 2019	lavorazione	4
29	PLGDN14AP4S8D4P	€ 0	06 Ottobre 2019	lavorazione	2
30	BISDRN8151C415Y	€ 0	06 Ottobre 2019	lavorazione	1
31	GGLPLA70P230702X	€ 0	06 Ottobre 2019	lavorazione	6
32	FRRU1L68T454E5CN	€ 0	06 Ottobre 2019	lavorazione	2
33	TRLNTH60H060702U	€ 0	06 Ottobre 2019	lavorazione	6
34	FRSLBR8127D912S	€ 0	06 Ottobre 2019	lavorazione	4
35	FRLOLD39P600629K	€ 0	06 Ottobre 2019	lavorazione	1
36	CPPLCN44T13A092Y	€ 0	06 Ottobre 2019	lavorazione	8
37	CPPLCN44T13A092Y	€ 0	06 Ottobre 2019	lavorazione	8
38	CNOGR32T25C415A	€ 0	06 Ottobre 2019	lavorazione	2
39	DL0DY55L58C415E	€ 0	06 Ottobre 2019	lavorazione	1
40	MSAML14P54C415T	€ 0	06 Ottobre 2019	lavorazione	2
41	PCCCLD80E22G687W	€ 0	06 Ottobre 2019	lavorazione	1
42	MRTDN182T41A852W	€ 0	06 Ottobre 2019	lavorazione	1
43	CRCDCM8103C415T	€ 0	06 Ottobre 2019	lavorazione	1
44	LNCFS184102B5098	€ 0	06 Ottobre 2019	lavorazione	12
17	LNCFS184102B5098	€ 0	04 Ottobre 2019	lavorazione	2
18	RSSMNL73E14E2B9Y	€ 0	04 Ottobre 2019	lavorazione	2
19	MNCMHL75H12E625Z	€ 0	04 Ottobre 2019	lavorazione	1
20	MNCMHL75H12E625Z	€ 0	04 Ottobre 2019	lavorazione	1
21	MNCMHL75H12E625Z	€ 0	04 Ottobre 2019	lavorazione	1
22	DMRCM613P67M093C	€ 0	03 Ottobre 2019	lavorazione	1
23	CPPLCN44T13A092Y	€ 0	04 Ottobre 2019	lavorazione	1
11	BZZTZN82B89C415K	€ 4080	03 Ottobre 2019	lavorazione	1
12	DMRCM613P67M093C	€ 0	03 Ottobre 2019	lavorazione	1
13	DMRCM613P67M093C	€ 0	03 Ottobre 2019	lavorazione	1
14	DMRCM613P67M093C	€ 0	03 Ottobre 2019	lavorazione	1
15	DSMVRZ738248509Y	€ 0	03 Ottobre 2019	lavorazione	3
16	DSMLSN44M19230V	€ 0	03 Ottobre 2019	lavorazione	3
6	LRNDR82B01G687P	€ 18200	01 Ottobre 2019	lavorazione	10
9	CRLMSM8101G987C	€ 17250	01 Ottobre 2019	rilevo	1
10	CPPLCN44T13A092Y	€ 7560	01 Ottobre 2019	rilevo	1
7	ENGLSNEAL17E825J	€ 580	13 Settembre 2019	completa	3

Fig. 4- Resoconto delle pratiche inserite dal CAA1

La scheda riporta lo stato della richiesta; cliccando sul numero della pratica stessa si può verificare quanto inserito in domanda e la localizzazione della/e particella/e oggetto di richiesta (Fig. 5).

Concentrando la schermata sulla mappa si può zoommare l'area in cui ricadono le particelle oggetto di richiesta (Fig. 6); quindi, attraverso l'icona **layer** posta nell'angolo in alto a destra, visualizzare le immagini satellitari (Fig. 6a), il particellare catastale (Fig. 6b), la collocazione delle particelle rispetto agli istituti faunistici e molto altro ancora.

Danni selvaggina Home Domanda Rilievo Utente: Caa1 Logout

### Agrysurvey domanda danni

#### Visualizzazione singolo danno

Richiedente: PLOSNT44P45I504P [Modifica](#)

Foglio: None particella: None

Data inserimento 06 Ottobre 2019

Coltura: GIRASOLE GIRASOLE

Superficie particella in ettari: 6,72 di cui a seminativo 6,72

percentuale stimata del danno: 35%

produzione prevista nella particella: 147 corrispondente al 35% di produzione persa

ipotetico valore del danno stimato dal dichiarante: 0€

numero piante danneggiate: 0 e tipo:

Selvaggina che ha fatto i danni alla coltura: Cinghiale e tipo: INTERVENTI DI CONTROLLO

Opere di protezione: INTERVENTI DI CONTROLLO

Centro di Assistenza Agricolo assegnatario domanda: caa1

Catastali correttamente inseriti:

500 m

Powered by Agrysurvey SA | © OpenStreetMap contributors, under ODbL

Contatti

Home

Fig. 5- Visualizzazione richiesta inserita dal CAA/Azienda Agricola

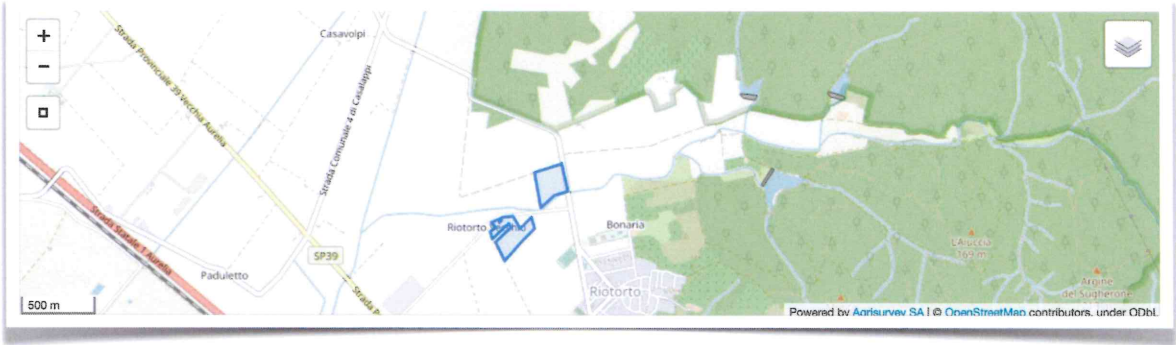

Fig. 6- Particolare della mappa con indicate le particelle oggetto di richiesta.



6a- Particolare della foto satellitare con indicate le particelle oggetto di richiesta.

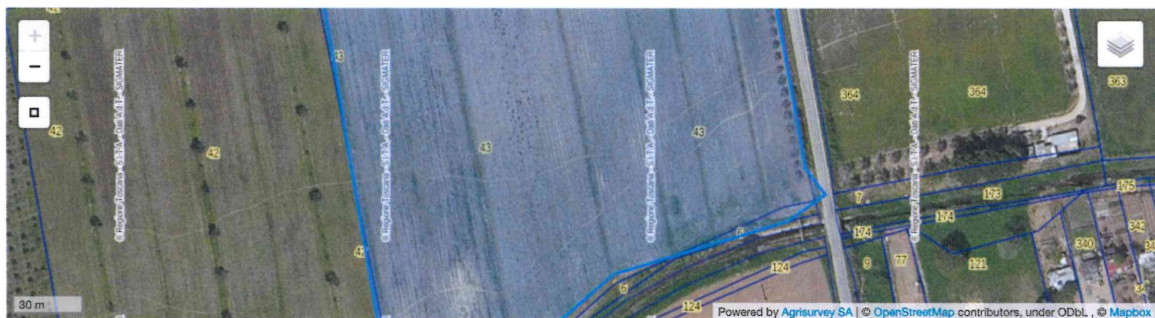

Fig. 6b- Particolare della cartografia catastale con indicata una particella oggetto di richiesta.

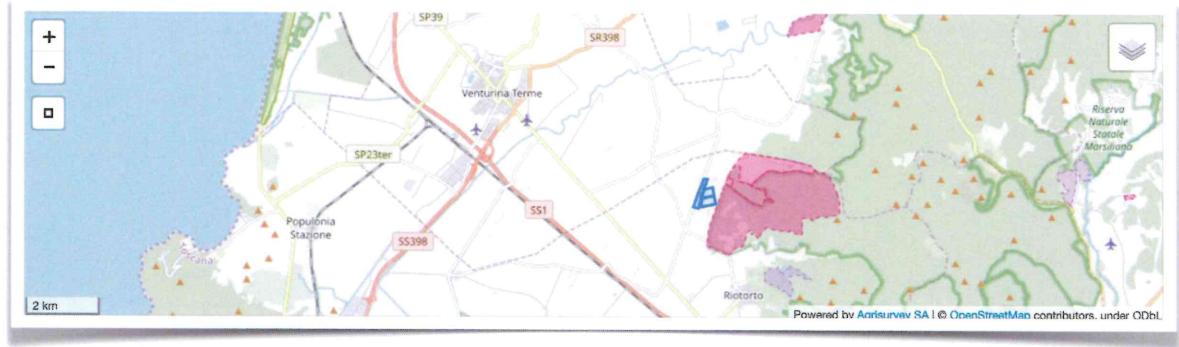

Fig. 6c- Dislocazione delle particelle oggetto di richiesta rispetto ad istituti faunistici presenti sul territorio.